DataEntry-Cassa & Mago

Perfettamente ***sincronizzabile*** con il gestionale **Mago** per l'importazione dell'anagrafica articoli e l'esportazione dei documenti di vendita generati.

La migliore soluzione per emettere scontrini con le descrizioni degli articoli sul **gestionale**, definire listini appositi e tenere aggiornato il magazzino con il venduto al banco, senza la necessità di una CAL aggiuntiva di **Mago**. **DataEntry-Cassa** fornisce la possibilità di funzionare anche stand-alone, per tutti i casi in cui il server di **Mago** non fosse costantemente raggiungibile.

Utile per chi ha un altro gestionale

Il suo database locale **MSSQL** in **formato open** può essere **scritto** e **letto** da programmi di terze parti senza problemi.

..E se non hai un gestionale?

Dal momento in cui si intende ***automatizzare*** la propria vendita al banco, abbandonando i vecchi registratori di cassa per le nuove stampanti fiscali collegabili al pc, **DataEntry-Cassa** permette di **inserire articoli** e **registrare le vostre transazioni.**

DataEntry-Cassa è la soluzione per ***ottimizzare*** le attività di cassa per il tuo punto vendita.
Dalla gestione di sconti e abbuoni, ai resi merce alle anagrafiche clienti, il tutto con un tocco di tecnologia in più grazie alla sua interfaccia totalmente ***touch-screen***.

..Per la tua azienda
nessuna magia, solo competenza.

Contatti

MEASOFT SRL
-Sede legale e operativa-
Via Laveroni, 29 | 14100 Asti

Telefono: +39 0141 1713300
E-mail: info@measoft.it
Web site: **www.measoft.it**

measoft
SOFTWARE FOR YOUR BUSINESS

Software developed by
ArtWare
software a regola d'arte

ZUCCHETTI
Partner

DataEntry-CASSA

L'obiettivo principale di questo software è *semplificare* e *ottimizzare* le attività del punto cassa. **DataEntry-Cassa** ti offre diversi servizi come: **controllo degli accessi** attraverso l'utilizzo di credenziali, **gestione delle gift card**, **scontistiche** e **registrazione dettagliate delle vendite effettuate.**

Caratteristiche & Funzionalità

PUNTO CASSA: Una gestione della cassa del tutto *innovativa*. **Interfaccia semplice** e **intuitiva** per gestire tutte le operazioni dall'inserimento degli articoli all'emissione dello scontrino fiscale.

REGISTRATORI TELEMATICI: **DataEntry-Cassa** si interfaccia con i più comuni **Registratori Telematici** per l'invio dei corrispettivi giornalieri all'Agenzia delle Entrate, come da Decreto Legge.

FIDELITY CARD: **Gestione Fidelity Card** in tre modalità: **Base** (ad ogni tot. di punti corrispondono tot. euro di sconto), **Sconto Fisso** (ad ogni acquisto corrisponde sempre una percentuale di sconto fissa sul totale) e **Revolving** (ad ogni acquisto viene accumulata una percentuale di sconto nel portafoglio).

ABBUONI E SCONTISTICHE: Prenditi cura dei tuoi clienti con **promozioni** e **scontistiche**.

measoft
SOFTWARE FOR YOUR BUSINESS

Interfaccia grafica

Una volta configurata, l'applicazione si presenta molto semplicemente come una simulazione vera e propria di un registratore, *intuitivo* e *veloce*.

Soluzione semplice, perfetta per guidare l'utente nelle diverse **operazioni di cassa**. La ricerca dei prodotti può essere gestita tramite una struttura a "**Bottoni**" o "**Radar**".
La selezione a "**Bottoni**" permette di organizzare i prodotti in una sorta di griglia in cui si possono individuare gli articoli nelle rispettive categorie come **preferiti**, **ultimi venduti**, **colori** e **famiglie**.

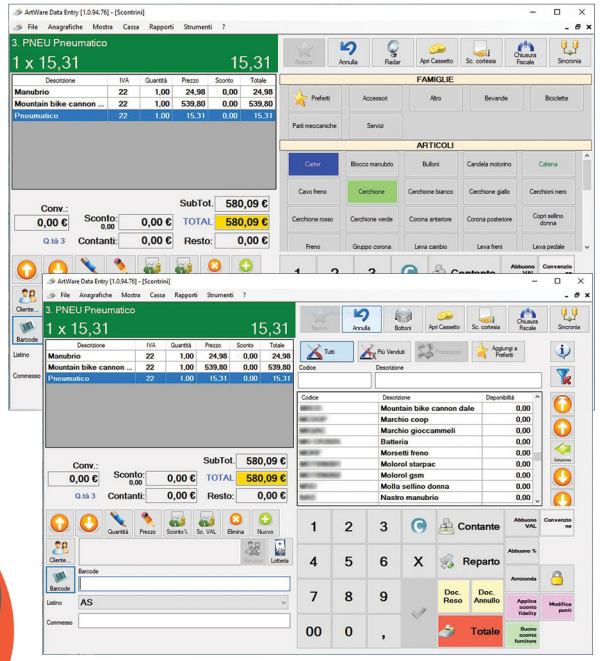

Utilizzo del software

L'utilizzo di questo software viene semplificato dalla possibilità di collegarsi direttamente alla **stampante fiscale** dell'azienda, attualmente il programma supporta diverse marche di stampanti, ma qualora la vostra non fosse presente in elenco, è possibile creare **un'interfaccia dedicata** per poter *adattare* il programma.

Tools

- **CLIENTE:** finestra con tutti i **clienti** registrati (partita iva o codice fiscale) in cui è possibile creare una nuova anagrafica, modificarla o eliminarla.
- **QUANTITA':** consente di definire la **quantità** di un articolo senza la necessità di rilevare due volte il codice con il lettore barcode.
- **CHIUSURA FISCALE:** alla fine della giornata è possibile emettere lo **scontrino di chiusura finale** con il totale delle transazioni effettuate.
- **BARCODE:** campo che sta ad indicare il codice a barre dell'articolo, se si è provvisti di un **lettore barcode** potrà essere compilato in pochi secondi e verrà individuato velocemente l'articolo richiesto.
- **LISTINO:** cliccando su questo spazio, apparirà un menu a tendina, attraverso il quale è possibile selezionare il **listino prezzi** desiderato.