



- A. CHIUSURA TEMPORANEA ESERCIZIO CONTABILE
- B. APERTURA E CHIUSURA DEFINITIVA MAGO.NET
- C. CHIUSURA MAGAZZINO

A. Chiusura Temporanea Esercizio Contabile

1. Impostare la data di sistema al **01.01.2023** (Figura 1).



Figura 1

2. Selezionare la voce di menu **“Chiusura Temporanea Esercizio Contabile”** (Figura 2).

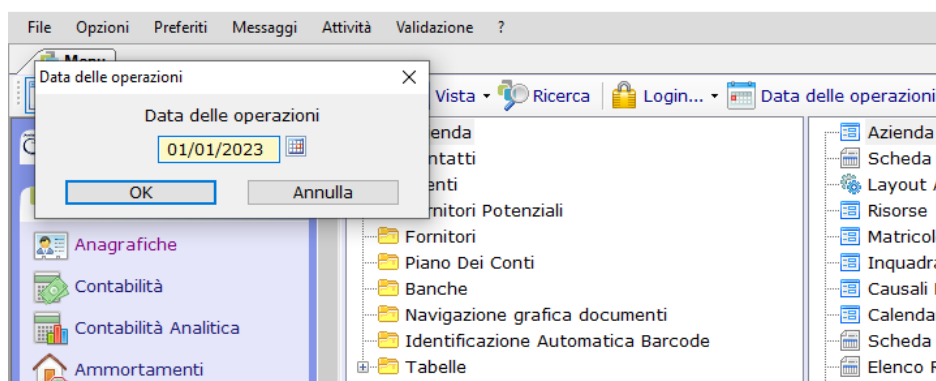

Figura 2

3. Cliccando due volte sulla voce selezionata, vi si aprirà la seguente finestra (Figura 3):

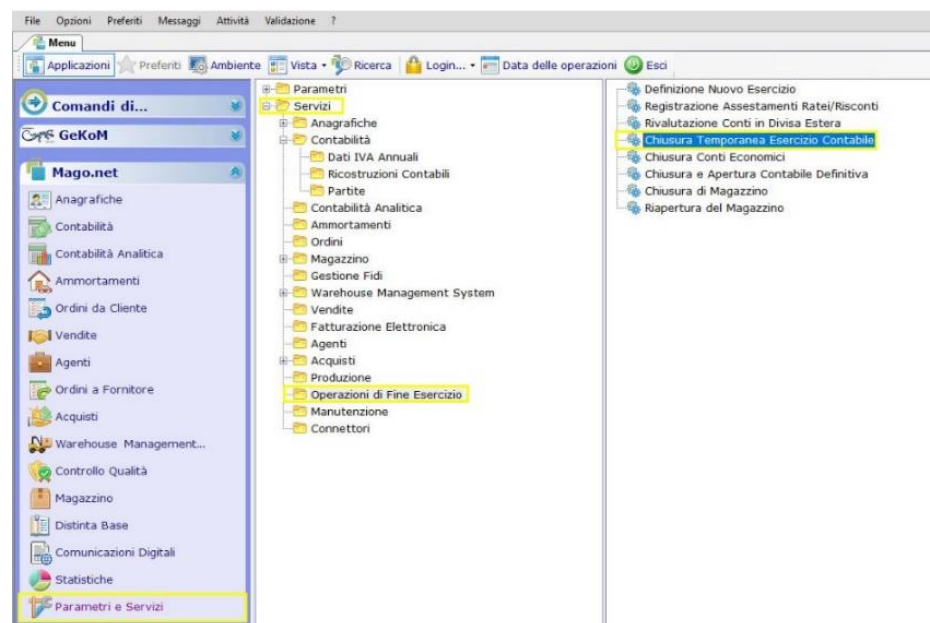

Figura 3

4. Impostare i parametri di selezione (Figura 4) ed **eseguire** cliccando sul pallino verde.

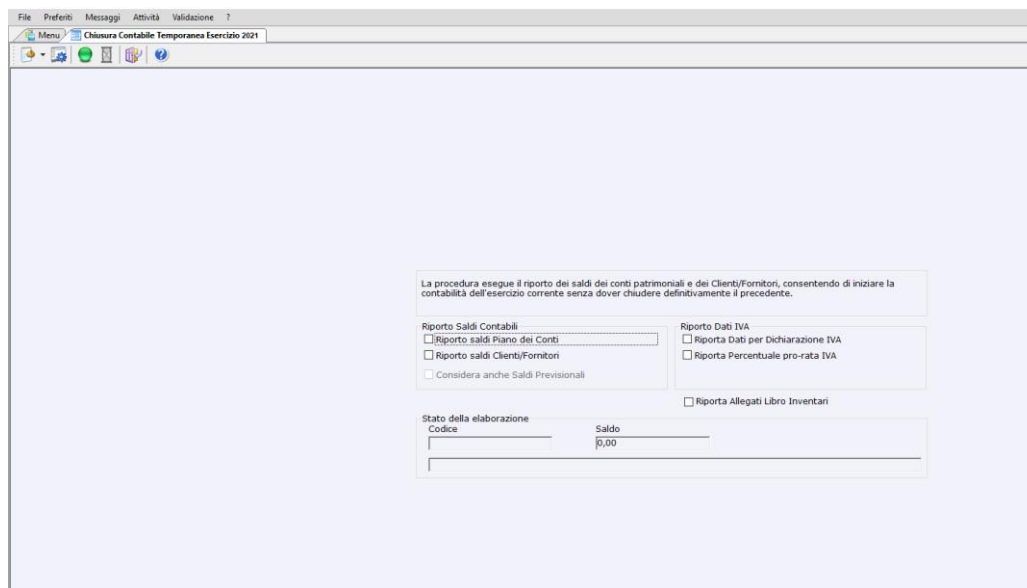

Figura 4

Anche in questo caso, la procedura può essere eseguita tutte le volte che si vuole, sarà sufficiente impostare correttamente la **data di sistema** (01.01.2023).

Non bisogna mai selezionare la voce “**Considera anche saldi Previsionali**”.

B. Apertura e Chiusura Definitiva Mago.net

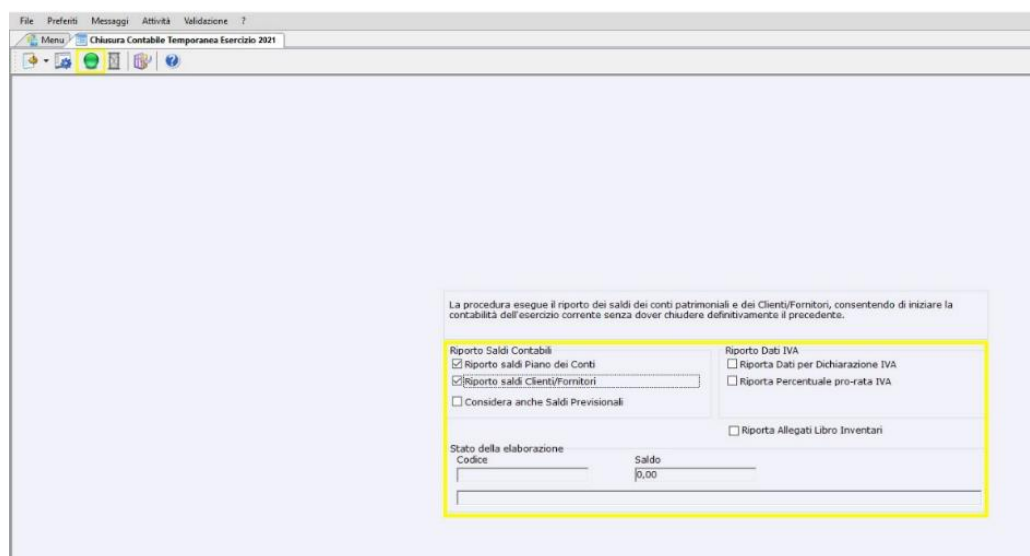
PREMESSA: Questa procedura va effettuata solo dal momento in cui è stato già depositato il bilancio in **Camera di Commercio**. Una volta concluse queste procedure non si può modificare l'anno contabile chiuso in definitivo, se non previa manutenzione.

1. Posizionare la data gestionale al primo giorno dell'esercizio contabile **01.01.2023** (Figura 5):

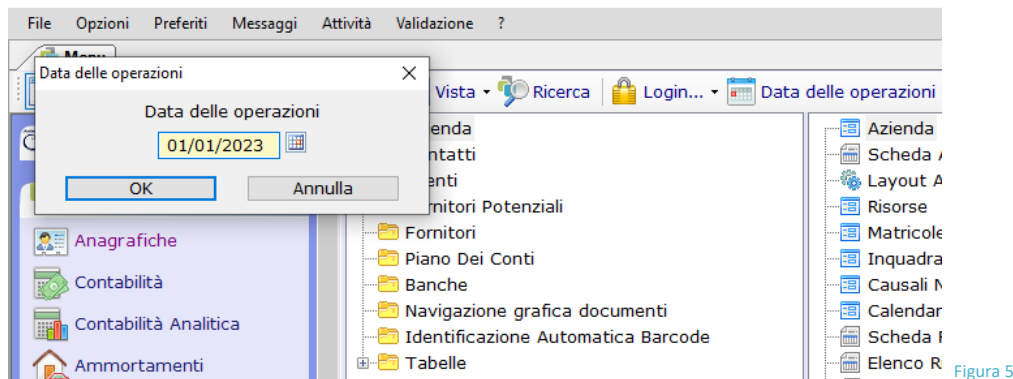

2. Selezionare la voce "Chiusura Conti Economici" attraverso il percorso: **Parametri e Servizi/Servizi/Operazioni di Fine Esercizio/Chiusura Conti Economici** (Figura 6).



Figura 6

3. IMPOSTARE DATA DI REGISTRAZIONE E DATA DI COMPETENZA INDICANDO L'ULTIMO GIORNO DELL'ESERCIZIO CONTABILE, POICHE' TALE DATA SARA' LA DATA DI REGISTRAZIONE E COMPETENZA DELLA SCRITTURA CHE VERRA' GENERATA CON MODELLO CONTABILE "BCE" (Figura 7).

Procedere cliccando sul pallino verde.

Menu Chiusura Conti Economici a Profitti e Perdite

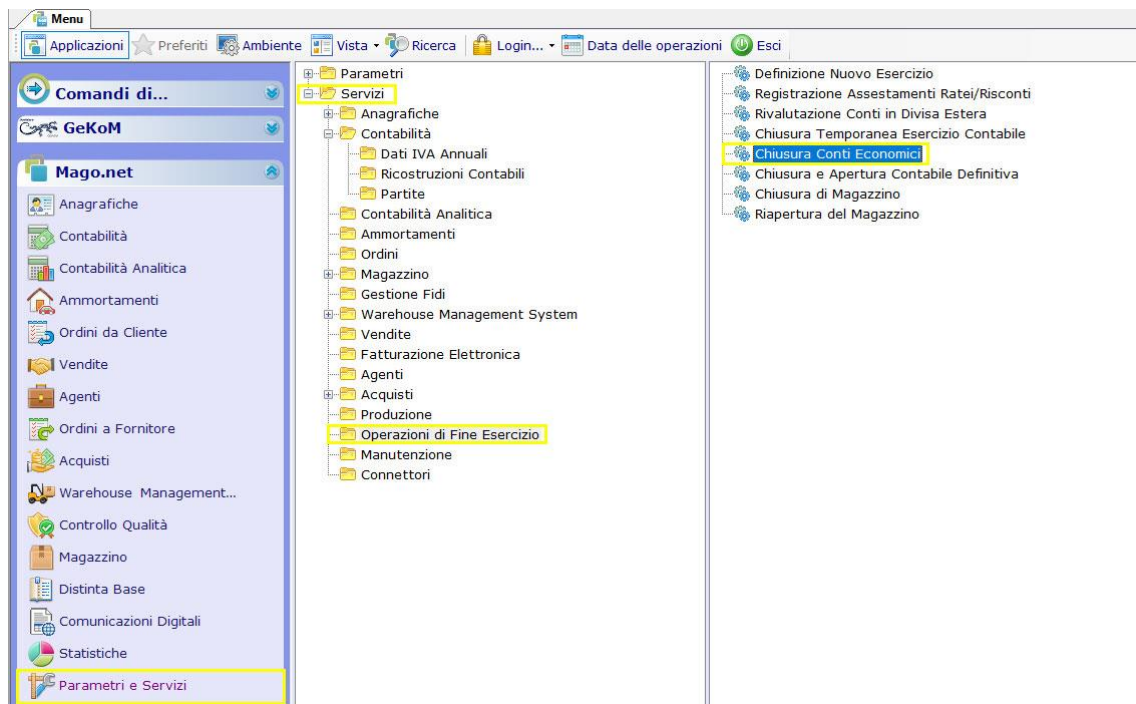
Conto Profitti e perdite
08011001 PROFITTI E PERDITE

Conto Utile d'esercizio
03031001 UTILE DI ESERCIZIO

Conto Perdita d'esercizio
03031003 PERDITA DI ESERCIZIO

Data di registrazione 31/12/2022

Data di competenza 31/12/2022

Stato della elaborazione

Conto	Saldo
	0,00

Figura 7

Questa procedura serve per chiudere i conti di tipo **Economico**.

È la prima procedura da eseguire per poter chiudere in definitivo e riaprire un esercizio contabile.

N.B. È fondamentale valorizzare le date di chiusura.

4. Selezionare la voce “Chiusura e Apertura Contabile Definitiva” seguendo il percorso: **Parametri e Servizi/Servizi/Operazioni di Fine Esercizio/Chiusura e Apertura Contabile Definitiva**.



Figura 8

5. Vi si presenterà la seguente schermata (Figura 9):

Chiusura		Apertura	
Conto Bilancio di Chiusura	08021002	Conto Bilancio di Apertura	08021001
BILANCIO DI CHIUSURA		BILANCIO DI APERTURA	
Conto Utile d'esercizio	03031001	Conto Utili esercizi precedenti	03031002
UTILE DI ESERCIZIO		UTILI ESERCIZI PRECEDENTI	
Conto Perdita d'esercizio	03031003	Conto Perdite esercizi precedenti	03031004
PERDITA DI ESERCIZIO		PERDITE ESERCIZI PRECEDENTI	
Data registrazione e competenza	31/12/2022	Data registrazione e competenza	01/01/2023
<input type="checkbox"/> Riporta Dati per Dichiarazione IVA annuale <input type="checkbox"/> Riporta Percentuale pro-rata IVA		<input checked="" type="checkbox"/> Giroconto a utile/perdita precedente	
<input type="checkbox"/> Riporta Allegati Libro Inventari			
Stato della elaborazione		Saldo	
Conto			0,00

Figura 9

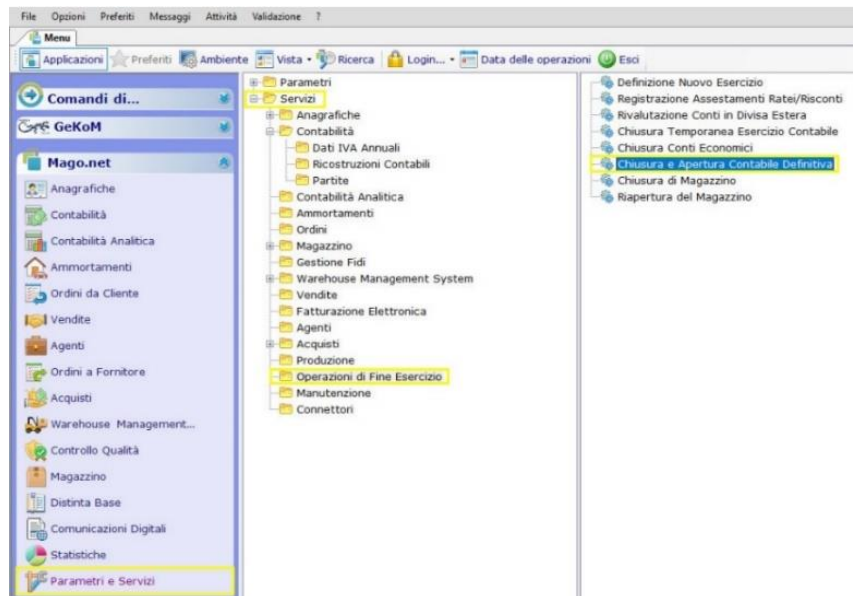
6. NELLA SEZIONE DATE RELATIVE ALLA VOCE “CHIUSURA” IMPOSTARE DATA DI REGISTRAZIONE E DATA DI COMPETENZA INDICANDO L’ULTIMO GIORNO DELL’ESERCIZIO CONTABILE (Figura 10). - Verranno creati movimenti nella data valorizzata con modello contabile “BIC”):

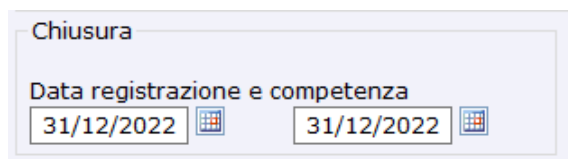

Chiusura

Data registrazione e competenza

31/12/2022 31/12/2022

Figura 10

7. NELLA SEZIONE DATE RELATIVE ALLA VOCE “APERTURA” IMPOSTARE DATA DI REGISTRAZIONE E DATA COMPETENZA CON IL PRIMO GIORNO DELL’ESERCIZIO CONTABILE (Figura 11). - Verranno creati movimenti nella data valorizzata con modello contabile “BIA”:

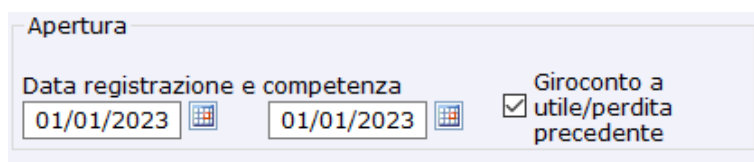

Apertura

Data registrazione e competenza

01/01/2023 01/01/2023

Giroconto a utile/perdita precedente

Figura 11

Il flag “**Giroconto a utile/perdita precedente**” è già valorizzato in automatico, ma è sempre utile verificare che sia sempre presente.

8. Proseguire cliccando il pallino verde.

In tal modo avremo chiuso in definitivo l’anno **2022**, non sarà più possibile eseguire, modificare e/o eliminare movimenti contabili. Le procedure di Chiusura e Riapertura riporteranno anche i saldi delle partite clienti/fornitori e tutti i saldi contabili (relativi a tutti i conti di diverse nature) da un esercizio contabile all’altro.

N.B. Le date precedentemente inserite nelle procedure sopra riportate, verranno valorizzate in **Anagrafica Azienda** sotto la Tab “Esercizi”.



Figura 12

Nel caso in cui si procedesse con la chiusura dei conti definitiva e solo dopo, vi accorgete di dover riaprire l'esercizio 2022, è consigliabile contattare l'assistenza.

C. Chiusura Magazzino

1. Impostare la data di sistema al **01.01.2023** (Figura 13).

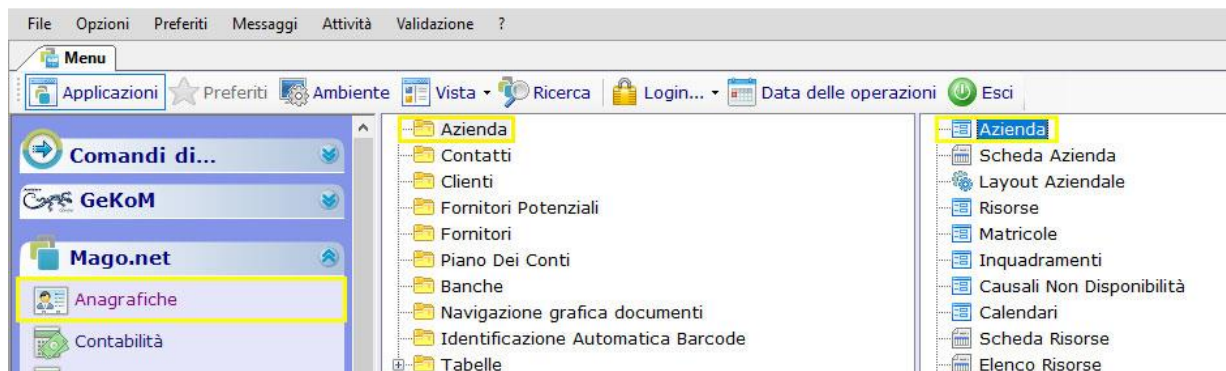

Figura 13

2. Selezionare la voce di menu **“Chiusura di Magazzino”** (Figura 14).

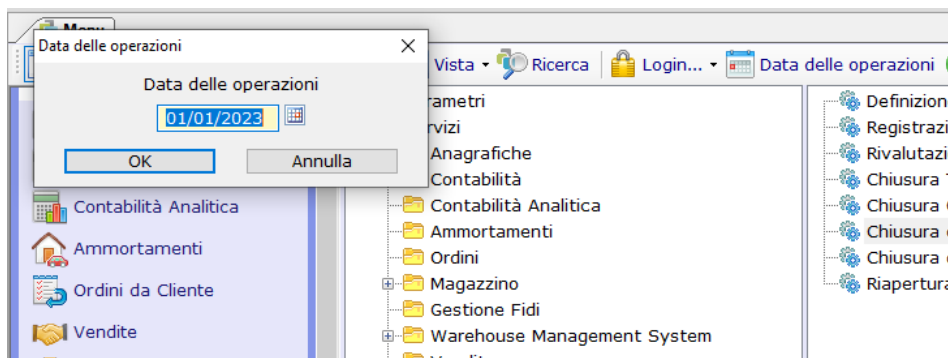

Figura 14

3. Cliccando due volte sulla voce indicata, vi si aprirà la seguente schermata (Figura 15).

Per ogni articolo trovato nell'anagrafica articoli vengono applicate le seguenti procedure:

- alle quantità fiscali iniziali (giacenza, disponibilità, ordinato a fornitore, impegnato da cliente) dell'esercizio corrente vengono assegnate le relative quantità finali dell'esercizio precedente.
- se si imposta "Esegui valorizzazione" allora viene calcolato il valore della giacenza iniziale sulla base del tipo di valorizzazione scelta (il dato è visibile nella scheda Articoli - Dati fiscali).
- vengono comunque calcolati i dati Lifo e Fifo per motivi storici, visibili in Dati Storici Lifo/Fifo.
- calcolo della quantità iniziale per deposito sulla base della finale dell'esercizio precedente
- calcolo della quantità iniziale per lotto su deposito sulla base della finale dell'esercizio precedente
- N.B. Se mancano dei record di Dati Fiscali dell'es. precedente, viene eseguita una inizializzazione.
- Se le quantità iniziali non sono allineate con le finali dell'esercizio precedente i carichi Lifo/Fifo vengono chiusi e considerati come esauriti.

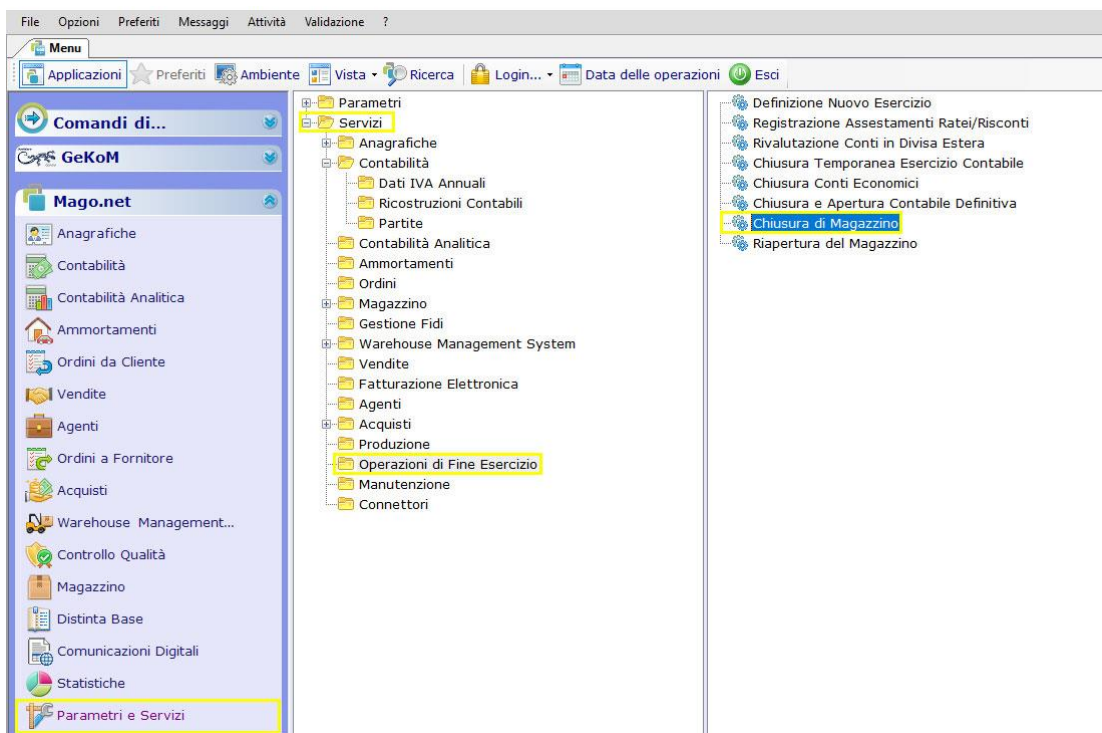
Dati Esercizi Precedenti

Allinea dati iniziali con i finali dell'esercizio precedente

Allinea costi articoli (Standard, Ultimo, ecc...)

Solo se a zero nell'esercizio corrente

Allinea dati anagrafici depositi (Scorta Minima e Massima, ecc...)

Solo se a zero nell'esercizio corrente

Esegui valorizzazione

Utilizza il tipo di valorizzazione di default dell'articolo

Ignora Articoli disabilitati

Calcola il valore della giacenza iniziale con il costo

Blocca Magazzino

Standard

Stato della elaborazione

Articolo Aggiornato

Figura 15

4. Impostare i parametri di selezione (Figura 16).

Per ogni articolo trovato nell'anagrafica articoli vengono applicate le seguenti procedure:

- alle quantità fiscali iniziali (giacenza, disponibilità, ordinato a fornitore, impegnato da cliente) dell'esercizio corrente vengono assegnate le relative quantità finali dell'esercizio precedente.
- se si imposta "Esegui valorizzazione" allora viene calcolato il valore della giacenza iniziale sulla base del tipo di valorizzazione scelta (il dato è visibile nella scheda Articoli - Dati fiscali).
- vengono comunque calcolati i dati Lifo e Fifo per motivi storici, visibili in Dati Storici Lifo/Fifo.
- calcolo della quantità iniziale per deposito sulla base della finale dell'esercizio precedente
- calcolo della quantità iniziale per lotto su deposito sulla base della finale dell'esercizio precedente
- N.B. Se mancano dei record di Dati Fiscali dell'es. precedente, viene eseguita una inizializzazione.
- Se le quantità iniziali non sono allineate con le finali dell'esercizio precedente i carichi Lifo/Fifo vengono chiusi e considerati come esauriti.

Dati Esercizi Precedenti

Allinea dati iniziali con i finali dell'esercizio precedente

Allinea costi articoli (Standard, Ultimo, ecc...)

Sempre

Allinea dati anagrafici depositi (Scorta Minima e Massima, ecc...)

Sempre

Esegui valorizzazione

Utilizza il tipo di valorizzazione di default dell'articolo

Ignora Articoli disabilitati

Calcola il valore della giacenza iniziale con il costo

Blocca Magazzino

Standard

Stato della elaborazione

Articolo Aggiornato

Figura 16

Si ricorda che questa operazione è eseguibile tutte le volte che si vuole e per questo, è consigliabile impostare a “**Sempre**” le due opzioni “**Allinea Costi Articoli**” e “**Allinea Dati Anagrafici Depositi**” (Figura 16). Nell’esempio della Figura 15, si sceglie di eseguire una valorizzazione in base all’utilizzo di default dell’articolo. La scelta è personale, consigliamo però di impostare a Ultimo, Medio oppure di default dell’articolo.

5. Infine, **eseguire** cliccando sul pallino verde.